

15 DE OUTUBRO

19:00h

LASF PROPAGANDA



LEILÃO  
**Beabisa**

TOUROS NELORE & SINDI

EDIÇÃO PRIMAVERA



# REGULAMENTO DO LEILÃO

O presente regulamento estabelecerá as normas que serão observadas durante o leilão, sendo que seu cumprimento será obrigatório a todos aqueles que, na condição de convidados, participantes e/ou promotores do evento, quiserem promover a aquisição ou venda de animal(is) ou produto(s) agrobusiness, ou como mero espectador.

## 1. DEFINIÇÕES

1.1 Considera-se LEILÃO o evento que visa a comercialização de animal(is) e/ou produto(s), pela melhor oferta de valores, efetuada de forma aberta e aceita por um leiloeiro.

1.2 Considera-se EMPRESA LEILOEIRA a empresa responsável pela organização e coordenação do leilão. O presente leilão será coordenado e organizado pela Central Leilões Ltda.

1.3 Considera-se LEILOEIRO a pessoa inscrita no Sindicato Nacional dos Leiloeiros Rurais, detentor de fé-pública, e que será responsável pela recepção das propostas de ofertas aos lotes comercializados, bem como pela batida do martelo e concretização do negócio.

1.4 Considera-se PROMOTOR DO EVENTO a(s) pessoa(s), física(s) ou jurídica(s), que for(em) responsável(is) pela promoção do evento e arrematação do(s) animal(is) ou produto(s) para serem comercializados no leilão.

1.5 Considera-se CONVIDADADO a pessoa, física ou jurídica, que for proprietária de animal(is) ou produto(s) que será(o) comercializado(s) no leilão. Ao convidado também será permitida a realização de compras no leilão.

1.6 Considera-se PARTICIPANTE todo aquele que comparecer no leilão e que tenha interesse na compra de animal(is) ou produto(s) comercializado(s) no evento, ou como mero espectador.

1.7 Considera-se COMISSÃO DE COMPRA a comissão paga pelo comprador do(s) animal(is) / produto(s) à EMPRESA LEILOEIRA, que será anunciada pelo leiloeiro no início do leilão, cujo percentual incidirá sobre o valor total de cada lote apregoado.

1.8 Considera-se COMISSÃO DE VENDA a comissão paga pelo proprietário do(s) animal(is) / produto(s) ao PROMOTOR DO EVENTO / EMPRESA LEILOEIRA.

1.9 Considera-se PRODUTO tudo que não seja semente e que possa ser comercializado em leilão, tais como: embrião, sêmen, etc.

1.10 Considera-se LANCE DE DEFESA o lance ofertado pelo próprio proprietário do animal(is) ou produto(s), quando não alcançado o preço esperado por este junto ao leilão. Nesta hipótese, o proprietário será responsável pelo pagamento das comissões de compra e venda acima previstas.

1.11 Considera-se LOTE o grupo de animais ou o animal individualmente e/ou de produtos a serem colocados à venda através de leilão, devidamente identificado no catálogo.

## 2. CADASTRO:

2.1 Todo aquele que pretenda apresentar lance no leilão deverá estar previamente cadastrado junto à Central Leilões Ltda, podendo encaminhar tal solicitação à empresa leiloeira com antecedência, para fins de análise e aprovação prévia dos cadastros. Nesta hipótese, o pedido de cadastramento importará em autorização automática à empresa leiloeira de consulta de informações do solicitante junto ao SERASA ou outros órgãos de proteção ao crédito.

2.2 A Central Leilões Ltda disponibilizará aos convidados e participantes um escritório no local do evento, podendo o cadastro ser efetuado neste local. Nesta hipótese, toda compra efetuada pelo convidado ou participante ficará condicionada à posterior aprovação do cadastro, bem como aceitação pelo VENDEDOR.

2.3 A presença dos convidados ou participantes no recinto do leilão importará em imediata autorização à Central Leilões Ltda em promover consultas sobre os mesmos junto ao SERASA ou outros órgãos de proteção ao crédito.

2.4 Os empregados da Central Leilões Ltda não estão autorizados a avaliar ou endossar qualquer comprador junto ao leilão.

2.5 A existência de cadastro não dispensará a necessidade de apresentação de avalista, caso seja solicitado pelo VENDEDOR ou pela Central Leilões Ltda.

2.6 Será permitida a compra de animal(is) / produto(s) mediante procuração por Instrumento Público, a qual deverá ser específica para aquele evento e deverá conter o valor máximo autorizado pelo outorgante e desde que este possua cadastro aprovado junto à Central Leilões Ltda, que permanecerá com referida procuração.

2.7 A Central Leilões Ltda atua como intermediária das transações, sendo responsável pela organização e coordenação do evento, não se responsabilizando pelo inadimplemento do comprador, seja em relação ao valor do(s) produto(s) / animal(is) adquirido(s), seja em relação às comissões de venda. Portanto, cabe ao vendedor manifestar-se sobre o cadastro do

comprador antes da assinatura do contrato de compra e venda, bem como exigir a assinatura de avalista antes da formalização deste contrato.

## 3. DO LEILOEIRO:

3.1 O leilão será realizado por um LEILOEIRO RURAL, devidamente inscrito nos órgãos próprios, sendo que a venda considerará efetuada com a batida do martelo, momento em que as partes, compradores e vendedores, estarão obrigados ao cumprimento do negócio fechado, exceto na hipótese de não aprovação do cadastro do comprador, na forma do item 02 supra.

3.2 Poderá o leiloeiro, durante o leilão, promover as alterações das presentes normas, estabelecer outras regras, alterar as disposições do catálogo, de lotes ou condições de pagamento, instituir preços mínimos, sem direito de reclamação ou indenização por parte dos convidados ou participantes.

## 4. DISPOSIÇÕES ESPECÍFICAS PARA LEILÃO DE PRENHEZES:

4.1 Salvo estipulação em contrário, nos casos de livre acasalamento ou embrião a ser coletado, a primeira parcela será considerada como sinal de negócio e devidas no ato. As demais parcelas somente poderão ser exigidas do(s) COMPRADOR(es) após o recebimento ou a retirada da(s) prenhez(es) confirmada(s). Caso o VENDEDOR tenha recebido antecipadamente alguma parcela e a prenhez não consiga se realizar o VENDEDOR restituirá ao(s) COMPRADOR(es) o valor recebido.

### 4.2. PRENHEZES RECEPTORAS:

4.2.1. O VENDEDOR se responsabiliza em apresentar a(s) receptora(s) em perfeitas condições físicas, com boa habilidade maternal, a fim de bem criar o embrião.

4.2.2. O COMPRADOR, por sua vez, se compromete a mantê-la(s) sob as mesmas condições de manejo e trato, a fim de não prejudicar o desenvolvimento do embrião adquirido.

4.2.3. O COMPRADOR deverá comunicar imediatamente o VENDEDOR em caso de óbito da receptora e/ou da "cria", bem como de qualquer intercorrência que venha a surgir durante o período gestacional.

### 4.3. EMBRIÕES A SEREM COLETADOS:

4.3.1. É de responsabilidade do VENDEDOR a coleta e transferência do referido acasalamento, tendo o prazo máximo de 90 dias para a entrega da receptora prenhe, a contar da data da assinatura do presente Contrato, findo o qual poderá o COMPRADOR optar, em comum acordo com o VENDEDOR, escolher outro acasalamento já realizado, de igual importância e valor.

### 4.4. LIVRES ACASALAMENTOS:

4.4.1. O VENDEDOR oferece a doadora para ser acasalada com o touro da escolha do COMPRADOR, ficando a mesma na propriedade do titular.

4.4.2. O COMPRADOR tem o prazo máximo de 30 dias para enviar o sêmen do reprodutor escolhido, ou autorizar o proprietário da doadora a acasalá-la segundo seu critério.

4.4.3. Todas as despesas provenientes do transporte e aquisição de sêmen que porventura possam ocorrer, serão de inteira responsabilidade do COMPRADOR.

4.4.4. Do acasalamento em questão o COMPRADOR terá direito a apenas uma prenhez proveniente da lavagem, salvo disposição em contrário e acordado entre as partes. Terá também direito a optar se tal prenhez será sexada de macho ou fêmea.

4.4.5. O VENDEDOR garante ao COMPRADOR que a prenhez adquirida venha a nascer com saúde, com garantia de receber RGN (registro geral de nascimento) e RGD (registro geral definitivo).

4.4.6. Caso o produto nascido não preencha os requisitos mencionados no item anterior, deverá o VENDEDOR substituir o produto, caso não possua o mesmo acasalamento, de comum acordo com o COMPRADOR, substituí-lo por outro já nascido de igual categoria e valor.

4.5 A(s) prenhez(es) será(ão) entregue(s) por malha viária, podendo ainda o COMPRADOR retirá-la da propriedade de origem, sob sua conta e responsabilidade.

## 5. DISPOSIÇÕES ESPECÍFICAS PARA LEILÃO DE SÊMEN:

5.1. O VENDEDOR responde pela qualidade do sêmen de animal de sua propriedade posto a venda.

5.2. Todo lote de sêmen deverá estar à disposição do COMPRADOR para ser retirado em local previamente estipulado. Nos casos em que a entrega do sêmen for feita por empresa de coleta, as despesas decorrentes deste procedimento correrão por conta e risco COMPRADOR.

Quando o sêmen de animal, comercializado for do estoque particular do VENDEDOR, o COMPRADOR deverá providenciar botijão para o transporte, correndo por conta deste todo e qualquer risco.

5.3. Caso queira, poderá o COMPRADOR, no ato da retirada, testar a qualidade do sêmen adquirido, em sendo este raro, desde que seja realizado por profissionais credenciados por uma das centrais de coleta do país.



**6. DISPOSIÇÕES GERAIS PARA TODOS OS LEILÕES:**

6.1. O leiloeiro apregoará, no início de cada lote, o valor do lance que, multiplicado pelo número de parcelas determinadas, formará o preço total de venda e compra do(s) animal(is)/ produto(s). Também será informada a condição de cada venda, data de vencimento das parcelas, condições gerais do(s) produto(s) ou a(s) condição(ões) física(s) do(s) animal(is) referentes a cada lote.

6.2. Os leilões referentes à gado de elite, embrião e sêmen serão realizados com CLÁUSULA DE RESERVA DE DOMÍNIO, que abrangerá inclusive as "crias" advindas destes, conforme disposto no artigo 95 do Código Civil.

6.3. Excetuando o disposto no item 2. deste Regulamento (aprovação de cadastro), as vendas efetuadas durante o leilão são irrevogáveis e irrevogáveis, obrigando comprador e vendedor ao seu cumprimento, por si e por seus herdeiros ou sucessores.

6.4. Ainda que existente índice deflacionário divulgado pelo Governo Federal, os preços estabelecidos no leilão não serão alterados.

6.5. Caberá ao comprador o pagamento do ICMS e ao vendedor o recolhimento do mesmo, referente ao lote adquirido, devendo o segundo informar a Central Leilões Ltda o número de inscrição junto à Receita Estadual.

6.6. A participação no leilão de qualquer pessoa, seja comprador ou vendedor, implicará na presunção de aceitação de todas as normas previstas neste Regulamento, e, face disponibilização deste Regulamento a todos que se encontram presentes no recinto do leilão através do catálogo, não poderá alegar desconhecimento para eximir de seu cumprimento.

6.7. Compradores domiciliados fora do país deverão informar-se no escritório sobre as condições que regem a compra e venda, que no caso presente somente se operará com o pagamento à vista, em moeda corrente do país, no ato do negócio.

6.8. Salvo estabelecido de forma diversa, por escrito, antes do leilão, o comprador será responsável pelo pagamento da comissão de compra, a qual recai sobre o valor do lote no momento da batida do martelo, em favor da EMPRESA LEILOEIRA, cujo percentual será divulgado pelo leiloeiro no início do evento.

6.9. Salvo estabelecido de forma diversa, por escrito, antes do leilão, o vendedor será responsável pelo pagamento da comissão de venda, a qual recai sobre o valor do lote no momento da batida do martelo, em favor do PROMOTOR DO EVENTO / EMPRESA LEILOEIRA, cujo percentual foi acordado anteriormente entre as partes.

6.10. As taxas do leilão, assim como as comissões, para comprador e vendedor, são irrevogáveis e irrevogáveis. No caso da não concretização do negócio após o remate, a parte responsável pelo cancelamento do negócio arcará com as mesmas em sua totalidade.

6.11. Em caso de pagamento à vista das parcelas de compra, o desconto poderá ser concedido pelo vendedor, mas tal desconto não recairá sobre as comissões em favor da Leiloeira.

6.12. No lance de defesa, conforme definição do item 1.10 deste regulamento, o proprietário do animal será responsável pelo pagamento da comissão de compra e venda em favor do PROMOTOR DO EVENTO / EMPRESA LEILOEIRA, sobre o valor do lote no momento da batida do martelo.

6.13. Não serão aceitos pagamentos das parcelas vencíveis no ato da compra com cheques de terceiros.

6.14. Todos os pagamentos efetuados em cheque somente serão considerados quitados com a respectiva compensação.

6.15. As GTAS (Guias de Trânsito dos Animais) serão emitidas exclusivamente em nome do comprador e não poderão ser transferidas a terceiros.

6.16. Os catálogos do leilão são de responsabilidade dos vendedores, não sendo a Central Leilões Ltda responsável por eventuais erros constantes nestes, os quais inclusive poderão ser retificados pelo leiloeiro.

6.17. Quando da batida do martelo os lances forem simultâneos entre dois compradores, o leiloeiro pedirá o retorno do animal à pista e reiniciará a venda dos mesmos, a partir do lance em questão, para o desempate.

6.18. Serão de exclusiva responsabilidade do VENDEDOR o(s) animal(is) colocado(s) a leilão estar(em) saudável(eis), com toda a documentação sanitária atualizada, bem como sua guarda, manutenção e segurança, durante o tempo em que se mantiver(em) no local do leilão, seja no estábulo, em sua propriedade, para os casos de Leilão Virtual, em trânsito ou enquanto estiverem sendo exibidos na pista, até o momento da batida do martelo, passando então, tais responsabilidades a serem exclusivas do COMPRADOR, não restando à Central Leilões Ltda. nenhum ônus sobre o itens mencionados, bem como, em caso de acidente e danos que, eventualmente, venha(m) a ocorrer com o(s) animal(is).

6.18.1. É de responsabilidade do VENDEDOR a veracidade de todas as informações fornecidas à leiloeira referente ao(s) animal(is) e/ou produto(s) colocado(s) a leilão. Bem como, fica o VENDEDOR responsável, civil e criminalmente pela omissão de informar a empresa Leiloeira sobre qualquer intercorrência relacionadas ao(s) animal(is) e/ou produto(s) até o momento

do leilão.

6.18.2. Após a batida do martelo, a venda será considerada irrevogável e irrevogável, correndo a partir de então, por conta e risco do COMPRADOR, a vida e integridade física do(s) animal(is), razão pela qual, é facultado a este COMPRADOR, caso opte e se responsabilize pelas despesas, contratar cobertura securitária ao(s) animal(is) arrematados.

6.18.3. A morte do(s) animal(is), com seguro ou não, anomalias físicas encontradas no animal(is) por exames radiológicos ou outros, perda de prenhes, estado do(s) animal(is) no ato da entrega pelo VENDEDOR e outros motivos não inerentes ao momento da venda) a leiloeira não se obriga nos termos deste regulamento.

6.18.4. Tanto para os leilões presenciais, bem como para os leilões virtuais, após a batida do martelo, fica facultado entre VENDEDOR e COMPRADOR decidirem o momento mais apropriado para o transporte do(s) animal(is). Porém, os riscos inerentes ao(s) animal(is) arrematados até o momento do seu transporte, correrá por conta exclusiva do COMPRADOR, não podendo o VENDEDOR ficar responsável pela vida e integridade física do(s) animal(is) até seu efetivo embarque para transporte, salvo comprovada sua exclusiva culpa.

6.19. No caso de comercialização efetuada através de canal fechado de televisão (Leilões Virtuais), o vendedor compromete-se a entregar o(s) animal(is) (independente do local de entrega), somente quando tiver em sua posse a respectiva documentação de venda, devidamente assinada pelo comprador, eximindo a Central Leilões Ltda de qualquer responsabilidade se a presente cláusula não for cumprida.

**7. DA AUTORIZAÇÃO DE USO DO NOME, IMAGEM E VOZ DOS PRESENTES AO LEILÃO:**

7.1. A entrada da pessoa no recinto do leilão importará na presunção em favor da EMPRESA LEILOEIRA e do PROMOTOR DO EVENTO, sem ônus a estes, ao uso de seus NOMES, IMAGENS e SOM durante a realização do evento, bem como após a ocorrência deste para fins de divulgação do resultado final alcançado. Autorizam, também, a divulgação em periódicos e em site de todas as informações referentes ao leilão, tais como: nome do comprador, do vendedor, do animal ou produto comercializado e o valor efetivo da transação. Finalmente, fica autorizada a gravação de todas as imagens do leilão e dos participantes, bem como a transmissão ao vivo destas por canal fechado de televisão e, ainda, a divulgação de fotos em periódicos e em site próprio da EMPRESA LEILOEIRA.

**8. DO CONTRATO DE COMPRA E VENDA:**

8.1. Ao final da venda de cada lote a Central Leilões Ltda promoverá a emissão do contrato de compra e venda, bem como das notas promissórias referentes ao leilão, as quais serão assinadas imediatamente pelo vendedor e comprador. As notas fiscais referentes às vendas, que deverão ser emitidas pelos vendedores, bem como a nota fiscal da comissão de compra a ser emitida pela empresa leiloeira, serão efetuadas posteriormente.

8.2. Ficam fazendo parte integrante do contrato de compra e venda todas as regras constantes neste regulamento, bem como outras que forem estabelecidas pelo leiloeiro durante o leilão.

**"É proibida a reprodução em parte ou no todo".**



## CONDIÇÕES DE PAGAMENTO

# 30 PARCELAS

## (2+2+2+2+2+20 PARCELAS)

### 8% DE DESCONTO PARA PAGAMENTO À VISTA

## CONDIÇÕES DE FRETE



### FRETE GRÁTIS

\*\*PARÁ: CONSULTE CONDIÇÕES



### SOB CONSULTA

ACIMA DE 03 LOTES



### ESTADOS NÃO ATENDIDOS

### SEGURO







LOTE

01

INDIVIDUAL

# EXTRATO DA BEABISA

NELORE PO • RG: BRMG 5101 • Nasc.: 21/10/2022

TRUCK DA ALO BRASIL

**TNT**

GOROTEIA

**INVICTUS TE DA HORA**

REM TORIXOREU

**3484 DA JHR**

2460 DA JHR

REM RICKET

**REM VOKOLO**

REM TAKAKA

**USHUAIA 65 DA BEABISA**

JANUS DA MAT.

**MAMDA DA BEABISA**

JAMDA DA MAT.

**Peso: 785 Kg • PE: 40 cm**



MGTe	TOP%
25.42	3%



iABCZ	DECA
16.49	1

ANCP	MP120		P210		P450		PE 365		3P		STAY		AOL		ACAB	
	DEP	TOP%	DEP	TOP%	DEP	TOP%	DEP	TOP%	DEP	TOP%	DEP	TOP%	DEP	TOP%	DEP	TOP%
	1.73	24%	13.60	4%	28.00	2%	1.25	5%	81.53	17%	87.38	4%	4.35	2%	0.04	36%

PMGZ	PM		PD		PS		PE 365		IPP		STAY		AOL		ACAB	
	DEP	DECA	DEP	DECA	DEP	DECA	DEP	DECA	DEP	DECA	DEP	DECA	DEP	DECA	DEP	DECA
	0.50	5	10.03	1	25.79	1	0.813	1	-11.96	2	30.84	5	4.177	1	1.767	1



**CLIQUE AQUI**



**PARA VER O VÍDEO DO LOTE**





LOTE

02



INDIVIDUAL

# ENFOQUE DA BEABISA

NELORE PO • RG: BRMG 5146 • Nasc.: 31/10/2022

REM RICKET

**REM DANUT**

REM PAPRICA

**LUCK FIV KATISPERA**

REM USP

**05 FIV LA KATISPERA**

8681 KATISPERA

REM ARMADOR

**ZAPP BEABISA**

RIENA DA BEABISA

**BERNA DA BEABISA**

MANDARIM MAT

**TIRADA DA BEABISA**

MIRACEMA DA BEABISA

**Peso: 791 Kg - PE: 40 cm**



MGT <sub>e</sub>	TOP%
24.51	4%



iABCZ	DECA
27.04	1

ANCP	MP120		P210		P450		PE 365		3P		STAY		AOL		ACAB	
	DEP	TOP%	DEP	TOP%	DEP	TOP%	DEP	TOP%	DEP	TOP%	DEP	TOP%	DEP	TOP%	DEP	TOP%
	5.51	1%	9.70	10%	21.86	6%	2.27	0.1%	88.43	3%	85.78	5%	1.76	17%	0.56	4%

PMGZ	PM		PD		PS		PE 365		IPP		STAY		AOL		ACAB	
	DEP	DECA	DEP	DECA	DEP	DECA	DEP	DECA	DEP	DECA	DEP	DECA	DEP	DECA	DEP	DECA
	4.85	1	6.79	1	19.52	1	1.993	1	-7.95	3	42.41	1	1.823	2	3.540	1



**CLIQUE AQUI**



**PARA VER O VÍDEO DO LOTE**

PESO



SUPERIOR

P.E.



SUPERIOR

AOL



ELITE

LOTE

03

ACAB



ELITE

ULTRASSONOGRÁFIA DE CARÇAÇA

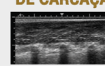

11º

INDIVIDUAL

# ESTEVES DA BEABISA

NELORE PO • RG: BRMG 5016 • Nasc.: 22/09/2022

REM RICKET

**REM VOKOLO**

REM TAKAKA

**QUARUP BONS**

GANGES COL

**MAYA BONS**

HARMONIA BONS

VELERO MAT

**CONAN MAT**

ADUANA MAT

**CANDOIA DA BEABISA**

REM ARMADOR

**TERRIANA DA BEABISA**

MATERA DA GOYTACAZES

**Peso: 791 Kg - PE: 39 cm**



MGTe	TOP%
22.18	7%



iABCZ	DECA
16.94	1

ANCP	MP120		P210		P450		PE 365		3P		STAY		AOL		ACAB	
	DEP	TOP%	DEP	TOP%	DEP	TOP%	DEP	TOP%	DEP	TOP%	DEP	TOP%	DEP	TOP%	DEP	TOP%
	1.93	20%	9.92	10%	22.22	6%	0.89	11%	78.27	30%	82.12	10%	4.69	2%	0.57	4%

PMGZ	PM		PD		PS		PE 365		IPP		STAY		AOL		ACAB	
	DEP	DECA	DEP	DECA	DEP	DECA	DEP	DECA	DEP	DECA	DEP	DECA	DEP	DECA	DEP	DECA
	3.28	1	7.90	1	20.12	1	1.315	1	-18.85	1	30.17	6	4.665	1	1.529	1



**CLIQUE AQUI**



**PARA VER O VÍDEO DO LOTE**





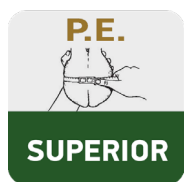

LOTE

04

INDIVIDUAL

# EDESIO DA BEABISA

NELORE PO • RG: BRMG 4907 • Nasc.: 29/08/2022

REM USP

**FARAO FIV FVC**

MADHIJA DA FVC

**EGITO FVC**

REM VOLATYC

**INTRADERMICA FVC**

REM ADMIRA

REM RICKET

**REM VOKOLO**

REM TAKAKA

**XILENA DA BEABISA**

REM ARMADOR

**TECA DA BEABISA**

RIYAZA XXI TE 7 EST

**Peso: 753 Kg • PE: 41 cm**



MGTe	TOP%
21.73	8%



iABCZ	DECA
22.55	1

ANCP	MP120		P210		P450		PE 365		3P		STAY		AOL		ACAB	
	DEP	TOP%	DEP	TOP%	DEP	TOP%	DEP	TOP%	DEP	TOP%	DEP	TOP%	DEP	TOP%	DEP	TOP%
	2.79	9%	6.50	23%	15.66	16%	1.37	4%	88.36	3%	92.38	0.5%	2.07	14%	0.68	3%

PMGZ	PM		PD		PS		PE 365		IPP		STAY		AOL		ACAB	
	DEP	DECA	DEP	DECA	DEP	DECA	DEP	DECA	DEP	DECA	DEP	DECA	DEP	DECA	DEP	DECA
	2.99	1	2.84	4	10.27	2	1.231	1	-23.68	1	44.66	1	1.291	2	0.701	3



**CLIQUE AQUI**



**PARA VER O VÍDEO DO LOTE**





LOTE

05

INDIVIDUAL

# EVOE DA BEABISA

NELORE PO • RG: BRMG 5220 • Nasc.: 12/11/2022

REM CABALLERO

**REM FUTURO FIV**

REM CONSTELACAO

**TEXAS DA ALO BRASIL**

VINGADOR MAT.

**8699 ALO BRASIL**

6876 ALO BRASIL

REM ARMADOR

**REM EL GUAPO**

REM VAICH

**BELAMINA DA BEABISA**

REM USP

**RIENA DA BEABISA**

NOCAUTE DA BEABISA

**Peso: 723 Kg • PE: 38 cm**



MGTe	TOP%
24.36	4%



iABCZ	DECA
28.57	1

ANCP	MP120		P210		P450		PE 365		3P		STAY		AOL		ACAB	
	DEP	TOP%	DEP	TOP%	DEP	TOP%	DEP	TOP%	DEP	TOP%	DEP	TOP%	DEP	TOP%	DEP	TOP%
	2.68	10%	8.32	15%	15.10	17%	1.16	6%	92.34	0.5%	95.23	0.1%	3.74	4%	0.71	3%

PMGZ	PM		PD		PS		PE 365		IPP		STAY		AOL		ACAB	
	DEP	DECA	DEP	DECA	DEP	DECA	DEP	DECA	DEP	DECA	DEP	DECA	DEP	DECA	DEP	DECA
	2.54	1	5.31	2	15.50	1	1.281	1	-17.51	1	48.61	1	4.384	1	-0.088	6



**CLIQUE AQUI**



**PARA VER O VÍDEO DO LOTE**



LOTE

06

INDIVIDUAL

# ENERGICO DA BEABISA

NELORE PO • RG: BRMG 5181 • Nasc.: 05/11/2022

REM ARMADOR

**REM DULLDOG**

REM URIRI

**REM GLADIADOR  
GENETICA ADITIVA**

NOTURNO

**REM CARMESIN**

REM SOBEDE

NEHRU MAT.

**SHERLOCK MAT.**

POLIANA MAT.

**ZALIKA DA BEABISA**

REM USP

**TAIS DA BEABISA**

DUANE COL

**Peso: 743 Kg • PE: 38 cm**



MGTe	TOP%
22.30	7%



iABCZ	DECA
25.47	1

ANCP	MP120		P210		P450		PE 365		3P		STAY		AOL		ACAB	
	DEP	TOP%	DEP	TOP%	DEP	TOP%	DEP	TOP%	DEP	TOP%	DEP	TOP%	DEP	TOP%	DEP	TOP%
	4.10	3%	9.51	11%	21.06	7%	1.36	4%	93.45	0.5%	87.02	4%	0.32	45%	-0.25	89%

PMGZ	PM		PD		PS		PE 365		IPP		STAY		AOL		ACAB	
	DEP	DECA	DEP	DECA	DEP	DECA	DEP	DECA	DEP	DECA	DEP	DECA	DEP	DECA	DEP	DECA
	4.89	1	10.04	1	24.57	1	1.232	1	-36.08	1	38.59	1	0.866	4	-0.324	7



**CLIQUE AQUI**



**PARA VER O VÍDEO DO LOTE**







LOTE

07



INDIVIDUAL

# ESCANEADO DA BEABISA

NELORE PO • RG: BRMG 5182 • Nasc.: 05/11/2022

REM TORIXOREU

**REM ARMADOR**

REM RONDA

**BELO J MACHADO**

REM UPONIC

**XAMONIX J MACHADO**

PESITA J MACHADO

TRUCK DA ALO BRASIL

**TNT**

GOROTEIA

**CATARINA DA BEABISA**

QUARK COL

**SALVA GUARDA I DA BEABISA**

SALVA GUARDA COL

**Peso: 767 Kg - PE: 40 cm**



MGT <sub>e</sub>	TOP%
27.56	2%



iABCZ	DECA
30.96	1

ANCP	MP120		P210		P450		PE 365		3P		STAY		AOL		ACAB	
	DEP	TOP%	DEP	TOP%	DEP	TOP%	DEP	TOP%	DEP	TOP%	DEP	TOP%	DEP	TOP%	DEP	TOP%
	1.69	25%	13.98	3%	25.34	3%	1.97	0.5%	88.94	2%	94.63	0.1%	3.86	3%	0.14	21%

PMGZ	PM		PD		PS		PE 365		IPP		STAY		AOL		ACAB	
	DEP	DECA	DEP	DECA	DEP	DECA	DEP	DECA	DEP	DECA	DEP	DECA	DEP	DECA	DEP	DECA
	1.96	2	11.77	1	21.17	1	1.558	1	-26.63	1	46.25	1	3.838	1	-0.712	8



**CLIQUE AQUI**



**PARA VER O VÍDEO DO LOTE**



LOTE

08



INDIVIDUAL

# ESPLENDIDO DA BEABISA

NELORE PO • RG: BRMG 5224 • Nasc.: 12/11/2022

TRUCK DA ALO BRASIL

**TNT**

GOROTEIA

**BRASIL DA BEABISA**

REM ARMADOR

**TRUFA DA BEABISA**

PAMELA DA BEABISA

ZEFEC ABDALA

**QUARK COL**

BNUVA DA COL

**GANDULA COL**

SAPIENTE COL

**ATLAS COL**

TENALIA COL

**Peso: 693 Kg • PE: 40 cm**



MGTe	TOP%
30.82	0.5%



iABCZ	DECA
27.84	1

ANCP	MP120		P210		P450		PE 365		3P		STAY		AOL		ACAB	
	DEP	TOP%	DEP	TOP%	DEP	TOP%	DEP	TOP%	DEP	TOP%	DEP	TOP%	DEP	TOP%	DEP	TOP%
	1.82	22%	20.22	0.5%	30.45	1%	1.59	2%	91.19	1%	88.39	3%	5.27	1%	-0.10	67%

PMGZ	PM		PD		PS		PE 365		IPP		STAY		AOL		ACAB	
	DEP	DECA	DEP	DECA	DEP	DECA	DEP	DECA	DEP	DECA	DEP	DECA	DEP	DECA	DEP	DECA
	1.04	3	15.81	1	25.93	1	1.327	1	-17.39	1	39.15	1	3.876	1	2.734	1



**CLIQUE AQUI**



**PARA VER O VÍDEO DO LOTE**





LOTE

09

INDIVIDUAL

# ECHARPE DA BEABISA

NELORE PO • RG: BRMG 5073 • Nasc.: 10/10/2022

REM RICKET

**REM DANUT**

REM PAPRICA

**LUCK FIV KATISPERA**

REM USP

**05 FIV LA KATISPERA**

8681 KATISPERA

7308/04 PO PERDIZES

**TRUCK DA ALO BRASIL**

2014 DA ALO BRASIL

**AFRA DA BEABISA**

C8288 DA MN

**REENA DA BEABISA**

MINEIRA DA BEABISA

**Peso: 695 Kg • PE: 42 cm**



MGTe	TOP%
<b>24.37</b>	<b>4%</b>



iABCZ	DECA
<b>23.80</b>	<b>1</b>

ANCP	MP120		P210		P450		PE 365		3P		STAY		AOL		ACAB	
	DEP	TOP%	DEP	TOP%	DEP	TOP%	DEP	TOP%	DEP	TOP%	DEP	TOP%	DEP	TOP%	DEP	TOP%
	2.63	11%	16.58	2%	23.02	5%	1.88	1%	81.10	19%	80.22	13%	2.90	7%	0.10	26%

PMGZ	PM		PD		PS		PE 365		IPP		STAY		AOL		ACAB	
	DEP	DECA	DEP	DECA	DEP	DECA	DEP	DECA	DEP	DECA	DEP	DECA	DEP	DECA	DEP	DECA
	3.22	1	14.64	1	22.03	1	1.822	1	-9.36	3	36.13	1	3.200	1	0.771	3



**CLIQUE AQUI**



**PARA VER O VÍDEO DO LOTE**







LOTE

10

INDIVIDUAL

# ESPOLIO DA BEABISA

NELORE PO • RG: BRMG 5122 • Nasc.: 27/10/2022

TRUCK DA ALO BRASIL

**TNT**

GOROTEIA

**INVICTUS TE DA HORA**

REM TORIXOREU

**3484 DA JHR**

2460 DA JHR

VELERO MAT

**CONAN MAT**

ADUANA MAT

**CELESTE DA BEABISA**

REM ARMADOR

**TAMIRIS DA BEABISA**

HYALINA

**Peso: 709 Kg • PE: 39 cm**



MGTe	TOP%
<b>22.46</b>	<b>6%</b>



iABCZ	DECA
<b>22.64</b>	<b>1</b>

ANCP	MP120		P210		P450		PE 365		3P		STAY		AOL		ACAB	
	DEP	TOP%	DEP	TOP%	DEP	TOP%	DEP	TOP%	DEP	TOP%	DEP	TOP%	DEP	TOP%	DEP	TOP%
	2.21	16%	9.72	10%	21.09	7%	1.35	4%	82.70	14%	85.46	6%	3.66	4%	0.17	18%

PMGZ	PM		PD		PS		PE 365		IPP		STAY		AOL		ACAB	
	DEP	DECA	DEP	DECA	DEP	DECA	DEP	DECA	DEP	DECA	DEP	DECA	DEP	DECA	DEP	DECA
	2.22	2	6.33	2	18.38	1	1.054	1	-13.93	2	38.67	1	3.438	1	4.010	1



**CLIQUE AQUI**



**PARA VER O VÍDEO DO LOTE**





LOTE

11

INDIVIDUAL

# EVARISTO DA BEABISA

NELORE PO • RG: BRMG 4981 • Nasc.: 14/09/2022

REM CABALLERO

**REM FUTURO FIV**

REM CONSTELACAO

**EL BARON MAT**

VERNON MAT

**CIVICA MAT**

SNOW MAT

TRUCK DA ALO BRASIL

**TNT**

GOROTEIA

**CLEIDE DA BEABISA**

NEHRU MAT

**UVAIA 3 DA BEABISA**

GANDULA COL

**Peso: 715 Kg • PE: 37 cm**



MGTe	TOP%
23.21	5%



iABCZ	DECA
25.54	1

ANCP	MP120		P210		P450		PE 365		3P		STAY		AOL		ACAB	
	DEP	TOP%	DEP	TOP%	DEP	TOP%	DEP	TOP%	DEP	TOP%	DEP	TOP%	DEP	TOP%	DEP	TOP%
	-1.03	92%	15.74	2%	27.61	2%	0.71	16%	78.15	30%	87.21	4%	3.48	5%	-0.35	96%

PMGZ	PM		PD		PS		PE 365		IPP		STAY		AOL		ACAB	
	DEP	DECA	DEP	DECA	DEP	DECA	DEP	DECA	DEP	DECA	DEP	DECA	DEP	DECA	DEP	DECA
	-2.18	10	13.82	1	26.03	1	1.001	1	-17.83	1	41.24	1	3.587	1	1.837	1



**CLIQUE AQUI**



**PARA VER O VÍDEO DO LOTE**





LOTE

12

INDIVIDUAL

# ELATO DA BEABISA

NELORE PO • RG: BRMG 4871 • Nasc.: 23/08/2022

REM VOKOLO

**QUARUP BONS**

MAYA BONS

**ESTORIL MAT**

TORNADO BONS

**BARAVAH MAT**

SAIHA MAT

REM UPONIC

**REM CALDONEGRO**

REM SABEEHAH

**CONCHITA DA BEABISA**

REM ARMADOR

**USHUAIA 4 DA BEABISA**

RIMA DA BEABISA

**Peso: 725 Kg • PE: 39 cm**



MGTe	TOP%
26.05	3%



iABCZ	DECA
33.00	1

ANCP	MP120		P210		P450		PE 365		3P		STAY		AOL		ACAB	
	DEP	TOP%	DEP	TOP%	DEP	TOP%	DEP	TOP%	DEP	TOP%	DEP	TOP%	DEP	TOP%	DEP	TOP%
	3.52	5%	13.57	4%	27.76	2%	1.26	5%	83.25	12%	88.30	3%	3.45	5%	0.25	13%

PMGZ	PM		PD		PS		PE 365		IPP		STAY		AOL		ACAB	
	DEP	DECA	DEP	DECA	DEP	DECA	DEP	DECA	DEP	DECA	DEP	DECA	DEP	DECA	DEP	DECA
	4.72	1	11.95	1	27.46	1	0.998	1	-30.09	1	43.36	1	3.150	1	2.191	1



**CLIQUE AQUI**



**PARA VER O VÍDEO DO LOTE**





LOTE

13

INDIVIDUAL

# ELVIS DA BEABISA

NELORE PO • RG: BRMG 4989 • Nasc.: 16/09/2022

REM TORIXOREU

**REM ARMADOR**

REM RONDA

**BELO J MACHADO**

REM UPONIC

**XAMONIX J MACHADO**

PESITA J MACHADO

REM RICKET

**REM VOKOLO**

REM TAKAKA

**ADELFA DA BEABISA**

D4685 DA MN

**679 FIV DA TERRA BRAVA**

HAGADA FIV TERRA BRAVA

**Peso: 745 Kg • PE: 37 cm**



MGTe	TOP%
23.56	5%



iABCZ	DECA
26.54	1

ANCP	MP120		P210		P450		PE 365		3P		STAY		AOL		ACAB	
	DEP	TOP%	DEP	TOP%	DEP	TOP%	DEP	TOP%	DEP	TOP%	DEP	TOP%	DEP	TOP%	DEP	TOP%
	3.27	6%	9.59	11%	23.48	5%	1.25	5%	80.61	21%	88.66	3%	3.70	4%	0.36	9%

PMGZ	PM		PD		PS		PE 365		IPP		STAY		AOL		ACAB	
	DEP	DECA	DEP	DECA	DEP	DECA	DEP	DECA	DEP	DECA	DEP	DECA	DEP	DECA	DEP	DECA
	3.57	1	6.22	2	19.64	1	1.381	1	-30.25	1	40.85	1	3.277	1	3.136	1



**CLIQUE AQUI**



**PARA VER O VÍDEO DO LOTE**



LOTE

14



INDIVIDUAL

# ESTREMIDO DA BEABISA

NELORE PO • RG: BRMG 5221 • Nasc.: 12/11/2022

REM VOKOLO

**QUARUP BONS**

MAYA BONS

**LENDARIO FIV KATISPERA**

REM USP

**05 FIV LA KATISPERA**

8681 KATISPERA

REM UPONIC

**REM CALDONEGRO**

REM SABEEHAH

**CONCHITA DA BEABISA**

REM ARMADOR

**USHUAIA 4 DA BEABISA**

RIMA DA BEABISA

**Peso: 733 Kg • PE: 39 cm**



MGT <sub>e</sub>	TOP%
25.16	3%



iABCZ	DECA
28.88	1

ANCP	MP120		P210		P450		PE 365		3P		STAY		AOL		ACAB	
	DEP	TOP%	DEP	TOP%	DEP	TOP%	DEP	TOP%	DEP	TOP%	DEP	TOP%	DEP	TOP%	DEP	TOP%
	4.07	3%	12.86	5%	22.20	6%	1.63	2%	79.25	26%	89.75	2%	3.66	4%	0.40	8%

PMGZ	PM		PD		PS		PE 365		IPP		STAY		AOL		ACAB	
	DEP	DECA	DEP	DECA	DEP	DECA	DEP	DECA	DEP	DECA	DEP	DECA	DEP	DECA	DEP	DECA
	3.29	1	10.41	1	18.81	1	1.310	1	-19.65	1	44.99	1	3.157	1	0.302	4



**CLIQUE AQUI**



**PARA VER O VÍDEO DO LOTE**



LOTE

15



INDIVIDUAL

# ESTOU DA BEABISA

NELORE PO • RG: BRMG 5257 • Nasc.: 06/12/2022

REM ARMADOR

**TUCUM DA BEABISA**

OPRAH DA BEABISA

D4685 DA MN

**CALIBRE FIV CAMPARINO**

JHVM 9862 FIV CAMPARINO

**BUENO DA BEABISA**

5612 ALO BRASIL

**VALESKA DA BEABISA**

SABRINA DA BEABISA

X

**CAFELANDIA DA BEABISA**

REM ARMADOR

**TARTARUGA DA BEABISA**

RAPOSA DA BEABISA

**Peso: 721 Kg - PE: 40 cm**



MGTe	TOP%
30.66	0.5%



iABCZ	DECA
31.57	1

ANCP	MP120		P210		P450		PE 365		3P		STAY		AOL		ACAB	
	DEP	TOP%	DEP	TOP%	DEP	TOP%	DEP	TOP%	DEP	TOP%	DEP	TOP%	DEP	TOP%	DEP	TOP%
	3.30	6%	20.04	0.5%	35.55	0.5%	2.28	0.1%	85.32	7%	82.98	9%	3.14	6%	1.14	0.5%

PMGZ	PM		PD		PS		PE 365		IPP		STAY		AOL		ACAB	
	DEP	DECA	DEP	DECA	DEP	DECA	DEP	DECA	DEP	DECA	DEP	DECA	DEP	DECA	DEP	DECA
	3.49	1	17.63	1	30.75	1	2.198	1	-48.56	1	34.43	2	1.037	3	4.568	1



**CLIQUE AQUI**



**PARA VER O VÍDEO DO LOTE**





LOTE  
**16**



INDIVIDUAL

# ESTOPIM DA BEABISA

NELORE PO • RG: BRMG 5145 • Nasc.: 31/10/2022

REM SAGRES

**REM COMPUTADOR**

REM PARADOXA

**18000 DE NAVIRAI**

NAVIRAI FIV 13287-13

**765 FIV DE NAVIRAI**

NAVIRAI 11852-10

REM CABALLERO

**REM FUTURO FIV**

REM CONSTELACAO

**BIBI DA BEABISA**

REM ARMADOR

**TAUTOLOGIA DA BEABISA**

OKA DA BEABISA

**Peso: 781 Kg - PE: 39 cm**



MGTe	TOP%
<b>28.55</b>	<b>1%</b>



iABCZ	DECA
<b>25.76</b>	<b>1</b>

ANCP	MP120		P210		P450		PE 365		3P		STAY		AOL		ACAB	
	DEP	TOP%	DEP	TOP%	DEP	TOP%	DEP	TOP%	DEP	TOP%	DEP	TOP%	DEP	TOP%	DEP	TOP%
	0.23	64%	18.39	0.5%	33.95	0.5%	0.69	16%	77.76	32%	83.53	8%	7.26	0.1%	0.44	7%

PMGZ	PM		PD		PS		PE 365		IPP		STAY		AOL		ACAB	
	DEP	DECA	DEP	DECA	DEP	DECA	DEP	DECA	DEP	DECA	DEP	DECA	DEP	DECA	DEP	DECA
	-1.60	9	17.30	1	31.24	1	0.622	1	-15.50	2	34.50	2	6.428	1	4.092	1



**CLIQUE AQUI**



**PARA VER O VÍDEO DO LOTE**



LOTE  
**17**



**INDIVIDUAL**

# ESCURIDAO DA BEABISA

NELORE PO • RG: BRMG 5109 • Nasc.: 23/10/2022

REM UPONIC

**REM CALDONEIRO**

REM SABEEHAH

**DIAMANTE FIV TERRA GRANDE**

SHERLOCK MAT

**BAIRA MAT**

TOADA MAT

REM CABALLERO

**REM FAIXA PRETA FIV**

REM CONSTELACAO

**BEKA DA BEABISA**

REM ARMADOR

**TUTELA DA BEABISA**

OPERARIA DA BEABISA

**Peso: 703 Kg • PE: 39 cm**



MGT <sub>e</sub>	TOP%
<b>19.26</b>	<b>12%</b>



iABCZ	DECA
<b>22.03</b>	<b>1</b>

ANCP	MP120		P210		P450		PE 365		3P		STAY		AOL		ACAB	
	DEP	TOP%	DEP	TOP%	DEP	TOP%	DEP	TOP%	DEP	TOP%	DEP	TOP%	DEP	TOP%	DEP	TOP%
	-1.54	96%	9.39	11%	14.41	19%	1.56	2%	83.68	11%	90.35	2%	1.72	18%	0.09	28%

PMGZ	PM		PD		PS		PE 365		IPP		STAY		AOL		ACAB	
	DEP	DECA	DEP	DECA	DEP	DECA	DEP	DECA	DEP	DECA	DEP	DECA	DEP	DECA	DEP	DECA
	0.67	4	10.39	1	14.63	1	1.226	1	-25.30	1	41.38	1	1.743	2	-0.519	7



**CLIQUE AQUI**



**PARA VER O VÍDEO DO LOTE**



LOTE

18

INDIVIDUAL

# EMPORIO DA BEABISA

NELORE PO • RG: BRMG 5207 • Nasc.: 10/11/2022

REM RICKET

**REM DANUT**

REM PAPRICA

**LUCK FIV KATISPERA**

REM USP

**05 FIV LA KATISPERA**

8681 KATISPERA

REM ARMADOR

**ZAPP BEABISA**

RIENA DA BEABISA

**ANA DA BEABISA**

TRUCK DA ALO BRASIL

**TALA DA BEABISA**

POCAHONTA DA BEABISA

**Peso: 729 Kg - PE: 41 cm**



MGT <sub>e</sub>	TOP%
26.48	2%



iABCZ	DECA
31.02	1

ANCP	MP120		P210		P450		PE 365		3P		STAY		AOL		ACAB	
	DEP	TOP%	DEP	TOP%	DEP	TOP%	DEP	TOP%	DEP	TOP%	DEP	TOP%	DEP	TOP%	DEP	TOP%
	4.64	2%	16.67	1%	27.44	2%	2.54	0.1%	76.03	39%	85.36	6%	2.93	7%	0.03	38%

PMGZ	PM		PD		PS		PE 365		IPP		STAY		AOL		ACAB	
	DEP	DECA	DEP	DECA	DEP	DECA	DEP	DECA	DEP	DECA	DEP	DECA	DEP	DECA	DEP	DECA
	5.09	1	13.57	1	26.43	1	2.188	1	-18.26	1	40.73	1	2.618	1	2.196	1



**CLIQUE AQUI**



**PARA VER O VÍDEO DO LOTE**







LOTE  
**19**



**INDIVIDUAL**

# EXIGENTE DA BEABISA

NELORE PO • RG: BRMG 5198 • Nasc.: 08/11/2022

REM VOKOLO

**QUARUP BONS**

MAYA BONS

**LENDARIO FIV KATISPERA**

REM USP

**05 FIV LA KATISPERA**

8681 KATISPERA

REM TORIXOREU

**REM ARMADOR**

REM RONDA

**TRUFA DA BEABISA**

KAPASAN DA MATINHA

**PAMELA DA BEABISA**

SERENATA 2 J GALERA

**Peso: 697 Kg • PE: 38 cm**



MGTe	TOP%
<b>25.71</b>	<b>3%</b>



iABCZ	DECA
<b>28.79</b>	<b>1</b>

ANCP	MP120		P210		P450		PE 365		3P		STAY		AOL		ACAB	
	DEP	TOP%	DEP	TOP%	DEP	TOP%	DEP	TOP%	DEP	TOP%	DEP	TOP%	DEP	TOP%	DEP	TOP%
	3.64	4%	8.42	14%	18.91	10%	1.79	1%	94.59	0.1%	93.38	0.5%	3.39	5%	0.68	3%

PMGZ	PM		PD		PS		PE 365		IPP		STAY		AOL		ACAB	
	DEP	DECA	DEP	DECA	DEP	DECA	DEP	DECA	DEP	DECA	DEP	DECA	DEP	DECA	DEP	DECA
	3.01	1	8.98	1	15.51	1	1.513	1	-18.33	1	44.95	1	3.514	1	2.510	1



**CLIQUE AQUI**



**PARA VER O VÍDEO DO LOTE**



LOTE

20

INDIVIDUAL

# EPIFANIO DA BEABISA

NELORE PO • RG: BRMG 4992 • Nasc.: 17/09/2022

REM RICKET

**REM VOKOLO**

REM TAKAKA

**QUARUP BONS**

GANGES COL

**MAYA BONS**

HARMONIA BONS

REM DULLDOG

**REM GLADIADOR GENETICA ADITIVA**

REM CARMESIN

**CORALIA DA BEABISA**

MACEGAL DO IZ

**XIQUE DA BEABISA**

MAINE DA BEABISA

**Peso: 669 Kg - PE: 36 cm**



MGTe	TOP%
22.48	6%



iABCZ	DECA
26.46	1

ANCP	MP120		P210		P450		PE 365		3P		STAY		AOL		ACAB	
	DEP	TOP%	DEP	TOP%	DEP	TOP%	DEP	TOP%	DEP	TOP%	DEP	TOP%	DEP	TOP%	DEP	TOP%
	3.68	4%	9.06	12%	20.53	8%	1.24	5%	85.63	7%	83.85	8%	2.83	8%	0.46	6%

PMGZ	PM		PD		PS		PE 365		IPP		STAY		AOL		ACAB	
	DEP	DECA	DEP	DECA	DEP	DECA	DEP	DECA	DEP	DECA	DEP	DECA	DEP	DECA	DEP	DECA
	3.09	1	7.75	1	20.38	1	1.554	1	-30.35	1	40.38	1	2.478	1	2.497	1



**CLIQUE AQUI**



**PARA VER O VÍDEO DO LOTE**





LOTE

21

INDIVIDUAL

# EZIEL DA BEABISA

NELORE PO • RG: BRMG 5014 • Nasc.: 22/09/2022

REM AGORTAN

**REM ESPIA0007**

REM CONSTELACAO

**REM HERMOSO FIV  
GENETICA ADITIVA**

BACKUP

**REM VOTUPORANGA**

REM RALI

B8734 DA MN

**GANGES COL**

DENGOSINHA COL

**NARTECIA COL**

FARAO COL

**JOVEM PAN COL**

FILOGENIA COL

**Peso: 681 Kg • PE: 37 cm**



MGTe	TOP%
21.49	8%



iABCZ	DECA
25.19	1

ANCP	MP120		P210		P450		PE 365		3P		STAY		AOL		ACAB	
	DEP	TOP%	DEP	TOP%	DEP	TOP%	DEP	TOP%	DEP	TOP%	DEP	TOP%	DEP	TOP%	DEP	TOP%
	1.14	37%	9.41	11%	19.80	9%	0.75	15%	81.56	17%	89.63	2%	2.95	7%	0.48	6%

PMGZ	PM		PD		PS		PE 365		IPP		STAY		AOL		ACAB	
	DEP	DECA	DEP	DECA	DEP	DECA	DEP	DECA	DEP	DECA	DEP	DECA	DEP	DECA	DEP	DECA
	2.49	1	7.22	1	20.23	1	0.664	1	-33.16	1	40.49	1	2.887	1	2.382	1



KG | iABCZ: 25,19 | MGTE: 21,49



**CLIQUE AQUI**



**PARA VER O VÍDEO DO LOTE**





LOTE

22

INDIVIDUAL

# ELBEL DA BEABISA

NELORE PO • RG: BRMG 5017 • Nasc.: 23/09/2022

REM AGORTAN

**REM ESPIA0007**

REM CONSTELACAO

**REM HERMOSO FIV  
GENETICA ADITIVA**

BACKUP

**REM VOTUPORANGA**

REM RALI

7308/04 PO PERDIZES

**TRUCK DA ALO BRASIL**

2014 DA ALO BRASIL

**ANDREZA DA BEABISA**

REM USP

**TERRA DA BEABISA**

MESCLA DA GOYTACAZES

**Peso: 757 Kg - PE: 40 cm**



MGTe	TOP%
23.86	5%



iABCZ	DECA
21.17	1

ANCP	MP120		P210		P450		PE 365		3P		STAY		AOL		ACAB	
	DEP	TOP%	DEP	TOP%	DEP	TOP%	DEP	TOP%	DEP	TOP%	DEP	TOP%	DEP	TOP%	DEP	TOP%
	2.23	16%	10.79	8%	23.77	4%	1.09	7%	82.65	14%	87.06	4%	3.41	5%	0.88	2%

PMGZ	PM		PD		PS		PE 365		IPP		STAY		AOL		ACAB	
	DEP	DECA	DEP	DECA	DEP	DECA	DEP	DECA	DEP	DECA	DEP	DECA	DEP	DECA	DEP	DECA
	2.43	1	7.81	1	21.98	1	1.254	1	-25.15	1	34.71	2	2.627	1	3.449	1



**CLIQUE AQUI**



**PARA VER O VÍDEO DO LOTE**





LOTE

23



BATERIA 01

# ENGANO DA BEABISA

NELORE PO • RG: BRMG 5239 • Nasc.: 16/11/2022

REM TORIXOREU

**REM ARMADOR**

REM RONDA

**BELO J MACHADO**

REM UPONIC

**XAMONIX J MACHADO**

PESITA J MACHADO

TRUCK DA ALO BRASIL

**TNT**

GOROTEIA

**CATARINA DA BEABISA**

QUARK COL

**SALVA GUARDA I DA BEABISA**

SALVA GUARDA COL

**Peso: 679 Kg • PE: 36 cm**



MGTe	TOP%
22.37	7%



iABCZ	DECA
22.81	1

ANCP	MP120		P210		P450		PE 365		3P		STAY		AOL		ACAB	
	DEP	TOP%	DEP	TOP%	DEP	TOP%	DEP	TOP%	DEP	TOP%	DEP	TOP%	DEP	TOP%	DEP	TOP%
	-1.02	92%	11.36	7%	23.24	5%	1.21	5%	73.00	52%	94.33	0.5%	4.30	2%	0.09	28%

PMGZ	PM		PD		PS		PE 365		IPP		STAY		AOL		ACAB	
	DEP	DECA	DEP	DECA	DEP	DECA	DEP	DECA	DEP	DECA	DEP	DECA	DEP	DECA	DEP	DECA
	-1.73	9	10.57	1	19.80	1	1.197	1	-13.12	2	41.07	1	4.268	1	1.794	1



**CLIQUE AQUI**



**PARA VER O VÍDEO DO LOTE**





LOTE

24



BATERIA 01

# ESTOFO DA BEABISA

NELORE PO • RG: BRMG 5158 • Nasc.: 02/11/2022

REM AGORTAN

**REM ESPIA0007**

REM CONSTELACAO

**REM GARANTIDO GENETICA ADITIVA**

REM ARMADOR

**REM DHISTINTA**

REM VASCULHADA

ZEFEC ABDALA

**QUARK COL**

BNUVA DA COL

**SALVA GUARDA I DA BEABIS**

NUR MAHAL COL

**SALVA GUARDA COL**

MEGA DA COL

**Peso: 719 Kg - PE: 38 cm**



MGT <sub>e</sub>	TOP%
23.93	5%



iABCZ	DECA
21.49	1

ANCP	MP120		P210		P450		PE 365		3P		STAY		AOL		ACAB	
	DEP	TOP%	DEP	TOP%	DEP	TOP%	DEP	TOP%	DEP	TOP%	DEP	TOP%	DEP	TOP%	DEP	TOP%
	-0.04	73%	14.72	3%	18.98	10%	0.73	15%	86.58	5%	83.98	8%	4.72	2%	0.38	8%

PMGZ	PM		PD		PS		PE 365		IPP		STAY		AOL		ACAB	
	DEP	DECA	DEP	DECA	DEP	DECA	DEP	DECA	DEP	DECA	DEP	DECA	DEP	DECA	DEP	DECA
	-0.42	7	13.75	1	20.05	1	0.880	1	-18.81	1	34.56	2	4.988	1	3.340	1



**CLIQUE AQUI**



**PARA VER O VÍDEO DO LOTE**





LOTE

25

BATERIA 01

# ESCORE DA BEABISA

NELORE PO • RG: BRMG 5111 • Nasc.: 24/10/2022

REM RICKET

**REM VOKOLO**

REM TAKAKA

**QUARUP BONS**

GANGES COL

**MAYA BONS**

HARMONIA BONS

TRUCK DA ALO BRASIL

**TNT**

GOROTEIA

**CAIANA DA BEABISA**

QUARK COL

**SALVA GUARDA I DA BEABISA**

SALVA GUARDA COL

**Peso: 735 Kg • PE: 36 cm**



MGTe	TOP%
24.60	4%



iABCZ	DECA
17.44	1

ANCP	MP120		P210		P450		PE 365		3P		STAY		AOL		ACAB	
	DEP	TOP%	DEP	TOP%	DEP	TOP%	DEP	TOP%	DEP	TOP%	DEP	TOP%	DEP	TOP%	DEP	TOP%
	-0.08	74%	16.01	2%	24.70	4%	1.11	7%	82.93	13%	79.49	14%	5.13	1%	0.19	17%

PMGZ	PM		PD		PS		PE 365		IPP		STAY		AOL		ACAB	
	DEP	DECA	DEP	DECA	DEP	DECA	DEP	DECA	DEP	DECA	DEP	DECA	DEP	DECA	DEP	DECA
	0.73	4	11.90	1	19.16	1	0.710	1	-7.93	3	34.25	2	4.708	1	-0.371	7



**CLIQUE AQUI**



**PARA VER O VÍDEO DO LOTE**



LOTE

26



BATERIA 02

# ENTREVERO DA BEABISA

NELORE PO • RG: BRMG 5210 • Nasc.: 10/11/2022

REM ARMADOR

**TUCUM DA BEABISA**

OPRAH DA BEABISA

**BUENO DA BEABISA**

5612 ALO BRASIL

**VALESKA DA BEABISA**

SABRINA DA BEABISA

VELERO MAT

**CONAN MAT.**

ADUANA MAT

**CACHOEIRA DA BEABISA**

REM ARMADOR

**TERRIANA DA BEABISA**

MATERA DA GOYTACAZES

**Peso: 707 Kg • PE: 36 cm**



MGTe	TOP%
18.99	13%



iABCZ	DECA
13.23	1

ANCP	MP120		P210		P450		PE 365		3P		STAY		AOL		ACAB	
	DEP	TOP%	DEP	TOP%	DEP	TOP%	DEP	TOP%	DEP	TOP%	DEP	TOP%	DEP	TOP%	DEP	TOP%
	0.26	63%	5.80	27%	16.53	14%	-0.20	83%	84.87	8%	87.61	4%	3.55	4%	0.39	8%

PMGZ	PM		PD		PS		PE 365		IPP		STAY		AOL		ACAB	
	DEP	DECA	DEP	DECA	DEP	DECA	DEP	DECA	DEP	DECA	DEP	DECA	DEP	DECA	DEP	DECA
	0.63	4	6.80	1	15.99	1	0.051	6	-13.40	2	33.54	3	3.035	1	1.015	2



**CLIQUE AQUI**



**PARA VER O VÍDEO DO LOTE**

LOTE

27

PESO



ELITE

AOL



SUPERIOR

ACAB



ELITE

ULTRASSONOGRAFIA DE CARÇAÇA

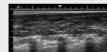

18<sup>o</sup>



GENOTIPADO

BATERIA 02

# ESGOTADO DA BEABISA

NELORE PO • RG: BRMG 5242 • Nasc.: 18/11/2022

REM UPONIC

**REM CALDONEIRO**

REM SABEEHAH

**DIAMANTE FIVTERRA GRANDE**

SHERLOCK MAT

**BAIRA MAT**

TOADA MAT

REM ARMADOR

**REM EL GUAPO**

REM VAICH

**BALITA DA BEABISA**

C8288 DA MN

**POTIRA DA BEABISA**

HYALINA DA GOYTACAZES

**Peso: 745 Kg • PE: 42 cm**



MGTe	TOP%
25.46	3%



iABCZ	DECA
24.62	1

ANCP	MP120		P210		P450		PE 365		3P		STAY		AOL		ACAB	
	DEP	TOP%	DEP	TOP%	DEP	TOP%	DEP	TOP%	DEP	TOP%	DEP	TOP%	DEP	TOP%	DEP	TOP%
	1.22	35%	18.72	0.5%	31.62	1%	1.06	7%	86.05	6%	74.74	23%	1.95	15%	0.81	2%

PMGZ	PM		PD		PS		PE 365		IPP		STAY		AOL		ACAB	
	DEP	DECA	DEP	DECA	DEP	DECA	DEP	DECA	DEP	DECA	DEP	DECA	DEP	DECA	DEP	DECA
	1.97	2	13.73	1	26.08	1	0.674	1	-26.72	1	37.02	1	1.688	2	2.457	1



**CLIQUE AQUI**



**PARA VER O VÍDEO DO LOTE**





LOTE

28

BATERIA 02

# ESTIMADO DA BEABISA

NELORE PO • RG: BRMG 5079 • Nasc.: 13/10/2022

TRUCK DA ALO BRASIL

**TNT**

GOROTEIA

**INVICTUS TE DA HORA**

DESENHO DA JHR

**2786 DA HORA**

2302 DA JHR

REM ARMADOR

**ZAPP BEABISA**

RIENA DA BEABISA

**ADILA DA BEABISA**

MANDARIM MAT

**USHUAIA 22 DA BEABISA**

POLIMELA DA BEABISA

**Peso: 681 Kg • PE: 33 cm**



MGTe	TOP%
23.94	5%



iABCZ	DECA
20.17	1

ANCP	MP120		P210		P450		PE 365		3P		STAY		AOL		ACAB	
	DEP	TOP%	DEP	TOP%	DEP	TOP%	DEP	TOP%	DEP	TOP%	DEP	TOP%	DEP	TOP%	DEP	TOP%
	0.50	55%	11.75	6%	15.43	16%	0.98	9%	92.63	0.5%	86.93	4%	4.40	2%	0.69	3%

PMGZ	PM		PD		PS		PE 365		IPP		STAY		AOL		ACAB	
	DEP	DECA	DEP	DECA	DEP	DECA	DEP	DECA	DEP	DECA	DEP	DECA	DEP	DECA	DEP	DECA
	1.26	3	8.54	1	12.31	1	0.826	1	-18.24	1	37.68	1	2.882	1	3.796	1



**CLIQUE AQUI** **PARA VER O VÍDEO DO LOTE**



LOTE

29

BATERIA 03

# ECLETICO DA BEABISA

NELORE PO • RG: BRMG 5140 • Nasc.: 30/10/2022

REM TORIXOREU

**REM ARMADOR**

REM RONDA

**TUCUM DA BEABISA**

BACKUP

**OPRAH DA BEABISA**

POMARI FIV DA CARPA

TRUCK DA ALO BRASIL

**TNT**

GOROTEIA

**BALIANE DA BEABISA**

REM VOKOLO

**USHUAIA 65 DA BEABISA**

MANDA DA BEABISA

**Peso: 655 Kg - PE: 38 cm**



MGTe	TOP%
24.50	4%



iABCZ	DECA
25.68	1

ANCP	MP120		P210		P450		PE 365		3P		STAY		AOL		ACAB	
	DEP	TOP%	DEP	TOP%	DEP	TOP%	DEP	TOP%	DEP	TOP%	DEP	TOP%	DEP	TOP%	DEP	TOP%
	4.14	3%	9.21	12%	22.94	5%	0.74	15%	83.39	12%	89.81	2%	4.60	2%	0.35	9%

PMGZ	PM		PD		PS		PE 365		IPP		STAY		AOL		ACAB	
	DEP	DECA	DEP	DECA	DEP	DECA	DEP	DECA	DEP	DECA	DEP	DECA	DEP	DECA	DEP	DECA
	4.54	1	5.30	2	14.77	1	0.522	2	-23.90	1	42.56	1	4.123	1	3.011	1



**CLIQUE AQUI**



**PARA VER O VÍDEO DO LOTE**



LOTE

30

BATERIA 03

# ECHAPORA DA BEABISA

NELORE PO • RG: BRMG 5072 • Nasc.: 09/10/2022

TRUCK DA ALO BRASIL

**TNT**

GOROTEIA

**INVICTUS TE DA HORA**

REM TORIXOREU

**3484 DA JHR**

2460 DA JHR

X

REM TORIXOREU

**REM ARMADOR**

REM RONDA

**VOCALISTA DA BEABISA**

C8288 DA MN

**POTIRA DA BEABISA**

HYALINA

**Peso: 677 Kg • PE: 38 cm**



MGTe	TOP%
22.33	7%



iABCZ	DECA
23.21	1

ANCP	MP120		P210		P450		PE 365		3P		STAY		AOL		ACAB	
	DEP	TOP%	DEP	TOP%	DEP	TOP%	DEP	TOP%	DEP	TOP%	DEP	TOP%	DEP	TOP%	DEP	TOP%
	-0.20	78%	11.91	6%	17.81	12%	1.04	8%	85.60	7%	92.70	0.5%	2.30	12%	0.40	8%

PMGZ	PM		PD		PS		PE 365		IPP		STAY		AOL		ACAB	
	DEP	DECA	DEP	DECA	DEP	DECA	DEP	DECA	DEP	DECA	DEP	DECA	DEP	DECA	DEP	DECA
	0.62	4	10.12	1	23.42	1	0.795	1	-18.89	1	38.04	1	2.661	1	4.361	1



**CLIQUE AQUI** **PARA VER O VÍDEO DO LOTE**





LOTE  
**31**



**BATERIA 03**

# ENORME DA BEABISA

NELORE PO • RG: BRMG 5233 • Nasc.: 15/11/2022

REM TORIXOREU

**REM ARMADOR**

REM RONDA

**BELO J MACHADO**

REM UPONIC

**XAMONIX J MACHADO**

PESITA J MACHADO

TRUCK DA ALO BRASIL

**TNT**

GOROTEIA

**CATARINA DA BEABISA**

QUARK COL

**SALVA GUARDA I DA BEABISA**

SALVA GUARDA COL

**Peso: 701 Kg - PE: 40 cm**



MGTe	TOP%
<b>18.82</b>	<b>13%</b>



iABCZ	DECA
<b>18.75</b>	<b>1</b>

ANCP	MP120		P210		P450		PE 365		3P		STAY		AOL		ACAB	
	DEP	TOP%	DEP	TOP%	DEP	TOP%	DEP	TOP%	DEP	TOP%	DEP	TOP%	DEP	TOP%	DEP	TOP%
	-1.95	98%	10.34	9%	20.01	8%	1.05	8%	73.27	51%	89.38	2%	2.73	9%	-0.22	86%

PMGZ	PM		PD		PS		PE 365		IPP		STAY		AOL		ACAB	
	DEP	DECA	DEP	DECA	DEP	DECA	DEP	DECA	DEP	DECA	DEP	DECA	DEP	DECA	DEP	DECA
	-0.79	8	8.90	1	16.86	1	0.960	1	-8.72	3	40.63	1	2.911	1	-0.954	9



**CLIQUE AQUI**



**PARA VER O VÍDEO DO LOTE**





LOTE

32

BATERIA 03

# ESPLENDOR DA BEABISA

NELORE PO • RG: BRMG 5138 • Nasc.: 29/10/2022

REM SAGRES

**REM COMPUTADOR**

REM PARADOXA

**18000 DE NAVIRAI**

NAVIRAI FIV 13287-13

**765 FIV DE NAVIRAI**

NAVIRAI 11852-10

REM CABALLERO

**REM FUTURO FIV**

REM CONSTELACAO

**BERA DA BEABISA**

NEHRU MAT

**UVAIA 16 DA BEABISA**

SALVA GUARDA I DA BEABISA

**Peso: 695 Kg - PE: 36 cm**



MGTe	TOP%
16.51	19%



iABCZ	DECA
16.93	1

ANCP	MP120		P210		P450		PE 365		3P		STAY		AOL		ACAB	
	DEP	TOP%	DEP	TOP%	DEP	TOP%	DEP	TOP%	DEP	TOP%	DEP	TOP%	DEP	TOP%	DEP	TOP%
	-2.12	98%	9.79	10%	13.36	21%	0.71	16%	75.03	44%	85.45	6%	0.74	34%	1.08	0.5%

PMGZ	PM		PD		PS		PE 365		IPP		STAY		AOL		ACAB	
	DEP	DECA	DEP	DECA	DEP	DECA	DEP	DECA	DEP	DECA	DEP	DECA	DEP	DECA	DEP	DECA
	-2.78	10	9.43	1	14.11	1	0.843	1	-12.30	2	36.71	1	0.634	4	5.731	1



**CLIQUE AQUI**



**PARA VER O VÍDEO DO LOTE**





LOTE

33

INDIVIDUAL

# EMINENTE DA BEABISA

NELORE PO • RG: BRMG 5142 • Nasc.: 30/10/2022

REM RICKET

**REM DANUT**

REM PAPRICA

**LUCK FIV KATISPERA**

REM USP

**05 FIV LA KATISPERA**

8681 KATISPERA

REM ARMADOR

**ZAPP BEABISA**

RIENA DA BEABISA

**ANA DA BEABISA**

TRUCK DA ALO BRASIL

**TALA DA BEABISA**

POCAHONTA DA BEABISA

**Peso: 689 Kg - PE: 39 cm**



MGTe	TOP%
25.22	3%



iABCZ	DECA
28.98	1

ANCP	MP120		P210		P450		PE 365		3P		STAY		AOL		ACAB	
	DEP	TOP%	DEP	TOP%	DEP	TOP%	DEP	TOP%	DEP	TOP%	DEP	TOP%	DEP	TOP%	DEP	TOP%
	2.21	16%	15.80	2%	27.01	3%	1.98	0.5%	80.60	21%	92.14	1%	1.26	24%	-0.01	47%

PMGZ	PM		PD		PS		PE 365		IPP		STAY		AOL		ACAB	
	DEP	DECA	DEP	DECA	DEP	DECA	DEP	DECA	DEP	DECA	DEP	DECA	DEP	DECA	DEP	DECA
	1.89	2	13.99	1	24.75	1	1.806	1	-12.48	2	42.48	1	2.663	1	2.011	1



**CLIQUE AQUI**



**PARA VER O VÍDEO DO LOTE**







LOTE

34

INDIVIDUAL

# EVOLUIR DA BEABISA

NELORE PO • RG: BRMG 5248 • Nasc.: 20/11/2022

REM AGORTAN

**REM ESPIA0007**

REM CONSTELACAO

**REM GARANTIDO GENETICA ADITIVA**

REM ARMADOR

**REM DHISTINTA**

REM VASCULHADA FIV

TRUCK DA ALO BRASIL

**TNT**

GOROTEIA

**CLEIDE DA BEABISA**

NEHRU MAT

**UVAIA 3 DA BEABISA**

GANDULA COL

**Peso: 655 Kg - PE: 37 cm**



MGT <sub>e</sub>	TOP%
26.45	2%



iABCZ	DECA
36.59	1

ANCP	MP120		P210		P450		PE 365		3P		STAY		AOL		ACAB	
	DEP	TOP%	DEP	TOP%	DEP	TOP%	DEP	TOP%	DEP	TOP%	DEP	TOP%	DEP	TOP%	DEP	TOP%
	2.36	14%	12.68	5%	22.77	5%	1.49	3%	95.33	0.1%	84.75	7%	3.52	4%	0.97	1%

PMGZ	PM		PD		PS		PE 365		IPP		STAY		AOL		ACAB	
	DEP	DECA	DEP	DECA	DEP	DECA	DEP	DECA	DEP	DECA	DEP	DECA	DEP	DECA	DEP	DECA
	2.53	1	13.41	1	25.54	1	1.834	1	-36.72	1	44.07	1	4.324	1	5.511	1



**CLIQUE AQUI**



**PARA VER O VÍDEO DO LOTE**



LOTE

35

PESO



SUPERIOR

P.E.



SUPERIOR

AOL



SUPERIOR

ACAB



SUPERIOR



GENOTIPADO

INDIVIDUAL

# EFETIVADO DA BEABISA

NELORE PO • RG: BRMG 5247 • Nasc.: 19/11/2022

REM VOKOLO

**QUARUP BONS**

MAYA BONS

**LENDÁRIO FIV KATISPERA**

REM USP

**05 FIV LA KATISPERA**

8681 KATISPERA

REM TORIXOREU

**REM ARMADOR**

REM RONDA

**TRUFA DA BEABISA**

KAPASAN DA MATINHA

**PAMELA DA BEABISA**

SERENATA 2 J GALERA

**Peso: 665 Kg • PE: 38 cm**



MGTe	TOP%
25.02	4%



iABCZ	DECA
21.91	1

ANCP	MP120		P210		P450		PE 365		3P		STAY		AOL		ACAB	
	DEP	TOP%	DEP	TOP%	DEP	TOP%	DEP	TOP%	DEP	TOP%	DEP	TOP%	DEP	TOP%	DEP	TOP%
	3.36	6%	11.32	7%	15.55	16%	2.24	0.5%	82.74	14%	90.82	1%	4.20	2%	0.90	1%

PMGZ	PM		PD		PS		PE 365		IPP		STAY		AOL		ACAB	
	DEP	DECA	DEP	DECA	DEP	DECA	DEP	DECA	DEP	DECA	DEP	DECA	DEP	DECA	DEP	DECA
	2.10	2	9.94	1	12.30	1	1.419	1	-5.79	4	39.87	1	3.378	1	1.895	1



**CLIQUE AQUI**



**PARA VER O VÍDEO DO LOTE**



LOTE

36

INDIVIDUAL

# ERIBERTO DA BEABISA

NELORE PO • RG: BRMG 5041 • Nasc.: 30/09/2022

REM AGORTAN

**REM ESPIA0007**

REM CONSTELACAO

**REM HERMOSO FIV  
GENETICA ADITIVA**

BACKUP

**REM VOTUPORANGA**

REM RALI

REM VOKOLO

**QUARUP BONNS**

MAYA BONNS

**VIOLANTE FIV BONNS**

MARANHAO BONNS

**SIENA BONNS**

LAPINHA BONNS

**Peso: 721 Kg - PE: 37 cm**



MGTe	TOP%
20.72	9%



iABCZ	DECA
24.46	1

ANCP	MP120		P210		P450		PE 365		3P		STAY		AOL		ACAB	
	DEP	TOP%	DEP	TOP%	DEP	TOP%	DEP	TOP%	DEP	TOP%	DEP	TOP%	DEP	TOP%	DEP	TOP%
	-0.39	82%	12.38	5%	23.06	5%	1.49	3%	75.67	41%	80.43	13%	1.61	19%	1.39	0.1%

PMGZ	PM		PD		PS		PE 365		IPP		STAY		AOL		ACAB	
	DEP	DECA	DEP	DECA	DEP	DECA	DEP	DECA	DEP	DECA	DEP	DECA	DEP	DECA	DEP	DECA
	-0.48	7	10.00	1	23.52	1	1.390	1	-28.96	1	37.96	1	1.492	2	5.006	1



**CLIQUE AQUI**



**PARA VER O VÍDEO DO LOTE**





LOTE  
**37**



INDIVIDUAL

# ESCOBAR DA BEABISA

NELORE PO • RG: BRMG 5015 • Nasc.: 22/09/2022

TRUCK DA ALO BRASIL

**TNT**

GOROTEIA

**BRASIL DA BEABISA**

REM ARMADOR

**TRUFA DA BEABISA**

PAMELA DA BEABISA

VELERO MAT

**CORUMBÁ MAT.**

AKODRA MAT

**CEZARINA DA BEABISA**

SOLON DA BEABISA

**ZABATA DA BEABISA**

SAGOBA DA BEABISA

**Peso: 749 Kg • PE: 41 cm**



MGT <sub>e</sub>	TOP%
<b>31.00</b>	<b>0.5%</b>



iABCZ	DECA
<b>26.29</b>	<b>1</b>

ANCP	MP120		P210		P450		PE 365		3P		STAY		AOL		ACAB	
	DEP	TOP%	DEP	TOP%	DEP	TOP%	DEP	TOP%	DEP	TOP%	DEP	TOP%	DEP	TOP%	DEP	TOP%
	3.08	7%	17.63	1%	29.31	2%	2.02	0.5%	87.35	4%	89.94	2%	6.31	0.5%	0.12	24%

PMGZ	PM		PD		PS		PE 365		IPP		STAY		AOL		ACAB	
	DEP	DECA	DEP	DECA	DEP	DECA	DEP	DECA	DEP	DECA	DEP	DECA	DEP	DECA	DEP	DECA
	2.10	2	14.31	1	26.92	1	1.646	1	0.38	6	37.66	1	5.403	1	2.609	1



**CLIQUE AQUI**



**PARA VER O VÍDEO DO LOTE**



LOTE

38

INDIVIDUAL

# ESNOBADO DA BEABISA

NELORE PO • RG: BRMG 5243 • Nasc.: 18/11/2022

REM VOKOLO

**QUARUP BONS**

MAYA BONS

**LENDÁRIO FIV KATISPERA**

REM USP

**05 FIV LA KATISPERA**

8681 KATISPERA

REM TORIXOREU

**REM ARMADOR**

REM RONDA

**XULIANA DA BEABISA**

REM USP

**RIENA DA BEABISA**

NOCAUTE DA BEABISA

**Peso: 683 Kg - PE: 37 cm**



MGTe	TOP%
28.67	1%



iABCZ	DECA
23.47	1

ANCP	MP120		P210		P450		PE 365		3P		STAY		AOL		ACAB	
	DEP	TOP%	DEP	TOP%	DEP	TOP%	DEP	TOP%	DEP	TOP%	DEP	TOP%	DEP	TOP%	DEP	TOP%
	6.14	0.5%	14.48	3%	27.77	2%	1.80	1%	79.71	24%	90.20	2%	4.39	2%	0.72	2%

PMGZ	PM		PD		PS		PE 365		IPP		STAY		AOL		ACAB	
	DEP	DECA	DEP	DECA	DEP	DECA	DEP	DECA	DEP	DECA	DEP	DECA	DEP	DECA	DEP	DECA
	5.19	1	10.08	1	20.77	1	1.373	1	-9.98	3	38.06	1	3.778	1	-0.509	7



**CLIQUE AQUI**



**PARA VER O VÍDEO DO LOTE**



LOTE

39



INDIVIDUAL

# EXTERNO DA BEABISA

NELORE PO • RG: BRMG 5186 • Nasc.: 06/11/2022

REM CABALLERO

**REM FUTURO FIV**

REM CONSTELACAO

7308/04 PO PERDIZES

**TRUCK DA ALO BRASIL**

2014 DA ALO BRASIL

**TEXAS DA ALO BRASIL**

X

**ZILA DA BEABISA**

VINGADOR MAT.

**8699 ALO BRASIL**

6876 ALO BRASIL

REM USP

**TIGRESA DA BEABISA**

PRADA DA BEABISA

**Peso: 759 Kg • PE: 40 cm**



MGT <sub>e</sub>	TOP%
26.48	2%



iABCZ	DECA
24.39	1

ANCP	MP120		P210		P450		PE 365		3P		STAY		AOL		ACAB	
	DEP	TOP%	DEP	TOP%	DEP	TOP%	DEP	TOP%	DEP	TOP%	DEP	TOP%	DEP	TOP%	DEP	TOP%
	6.36	0.5%	12.65	5%	24.00	4%	1.54	2%	85.60	7%	90.27	2%	3.19	6%	-0.15	76%

PMGZ	PM		PD		PS		PE 365		IPP		STAY		AOL		ACAB	
	DEP	DECA	DEP	DECA	DEP	DECA	DEP	DECA	DEP	DECA	DEP	DECA	DEP	DECA	DEP	DECA
	4.75	1	9.68	1	21.40	1	1.516	1	-12.13	2	39.38	1	3.201	1	-0.861	8



**CLIQUE AQUI**



**PARA VER O VÍDEO DO LOTE**





LOTE

40

INDIVIDUAL

# DINAMICO DA BEABISA

SINDI PO • RG: BRMI 323 • Nasc.: 16/11/2021

BARALHO

**FANTOCHE MAAS**

FACHADA

**JIRAU DA ESTIVA**

HEROI DA ESTIVA

**PETECA DA ESTIVA**

DONZELA DA ESTIVA

FAMOSO DA ESTIVA

**QUERENTE DA ESTIVA**

HERESIA DA ESTIVA

**ECOLOGIA FIV OT**

EVERED DA ESTIVA

**PRATA FIV DA ESTIVA**

JANGADA DA ESTIVA

**Peso: 761 Kg • PE: 41 cm**

 **PMGZ**

iABCZ	DECA
8.82	2

PMGZ	PM		PD		PS		PE 365		IPP	
	DEP	DECA	DEP	DECA	DEP	DECA	DEP	DECA	DEP	DECA
	0.58	2	1.23	4	6.30	1	-0.029	6	-6.05	3



**CLIQUE AQUI**



**PARA VER O VÍDEO DO LOTE**

LOTE

41

INDIVIDUAL

# ELEVADO DA BEABISA

SINDI PO • RG: BRMI 353 • Nasc.: 10/10/2022

UNIVALE FIV DA ESTIVA

**GUERREIRO AJCF**

QUIMERA DA ESTIVA

**LUGANO DA ESTIVA**

IRAPURU DA ESTIVA

**GARRUCHA FIV DA ESTIVA**

TRIAGE FIV DA ESTIVA

ARIES FIV AJCF

**XILON DA ESTIVA**

PROVA DA ESTIVA

**BARBIE DA BEABISA**

EVERED DA ESTIVA

**RAVENA DA BEABISA**

JANGADA DA ESTIVA

**Peso: 657 Kg • PE: 39 cm**

 **PMGZ**

iABCZ	DECA
12.16	1

PMGZ	PM		PD		PS		PE 365		IPP	
	DEP	DECA	DEP	DECA	DEP	DECA	DEP	DECA	DEP	DECA
	0.23	4	3.76	1	8.97	1	-0.002	6	-7.29	3



**CLIQUE AQUI**



**PARA VER O VÍDEO DO LOTE**

LOTE

42

INDIVIDUAL

# EXPRESSO DA BEABISA

SINDI PO • RG: BRMI 338 • Nasc.: 28/09/2022

BORIS JNB

**DIAMANTE JNB**

ACUCENA JNB

**AROLDO DA BEABISA**

EVERED DA ESTIVA

**REALEZA DA BEABISA**

JADE DA ESTIVA

XISTO D

**URANO DA ESTIVA**

PLUMA TE DA ESTIVA

**BAIANA DA BEABISA**

EVERED DA ESTIVA

**RAVENA DA BEABISA**

JANGADA DA ESTIVA

X

**Peso: 651 Kg - PE: 40 cm**



iABCZ	DECA
8.54	2

PMGZ	PM		PD		PS		PE 365		IPP	
	DEP	DECA	DEP	DECA	DEP	DECA	DEP	DECA	DEP	DECA
	1.22	1	2.39	3	3.12	3	0.092	3	1.91	7



**CLIQUE AQUI**



**PARA VER O VÍDEO DO LOTE**



LOTE

43

INDIVIDUAL

# ECOLOGICO DA BEABISA

SINDI PO • RG: BRMI 343 • Nasc.: 29/09/2022

UNIVALE FIV DA ESTIVA

**GUERREIRO AJCF**

QUIMERA DA ESTIVA

**LUGANO DA ESTIVA**

IRAPURU DA ESTIVA

**GARRUCHA FIV DA ESTIVA**

TRIAGE FIV DA ESTIVA

ROBO-E

**QUATAR DA AJCF**

SAROVA D

**GROSELHA FIV AJCF**

BALUARTE DA ESTIVA

**JANGADA DA ESTIVA**

BARAUNA DA ESTIVA

**Peso: 657 Kg • PE: 42 cm**

 **PMGZ**

iABCZ	DECA
13.71	1

PMGZ	PM		PD		PS		PE 365		IPP	
	DEP	DECA	DEP	DECA	DEP	DECA	DEP	DECA	DEP	DECA
	0.62	2	3.60	2	6.12	1	-0.004	6	-14.83	1



**CLIQUE AQUI**



**PARA VER O VÍDEO DO LOTE**

LOTE

44

INDIVIDUAL

# EXPLICITO DA BEABISA

SINDI PO • RG: BRMI 346 • Nasc.: 01/10/2022

FAMOSO DA ESTIVA

**QUERENTE DA ESTIVA**

HERESIA DA ESTIVA

**DAMAN FIV OT-2**

TABAJARA D

**PEROLA DA AJCF**

RITA D

ARIES FIV AJCF

**XILON DA ESTIVA**

PROVA DA ESTIVA

**ANANDA DA BEABISA**

FENO GUAPORE

**DORA AJCF**

AGUIA FIV AJCF

**Peso: 643 Kg • PE: 36 cm**

 **PMGZ**

iABCZ	DECA
17.96	1

PMGZ	PM		PD		PS		PE 365		IPP	
	DEP	DECA	DEP	DECA	DEP	DECA	DEP	DECA	DEP	DECA
	0.99	1	4.85	1	9.21	1	0.304	1	-4.45	4



**CLIQUE AQUI**



**PARA VER O VÍDEO DO LOTE**

LOTE

45

INDIVIDUAL

# EDILSON DA BEABISA

SINDI PO • RG: BRMI 328 • Nasc.: 04/08/2022

FAMOSO DA ESTIVA

**QUERENTE DA ESTIVA**

HERESIA DA ESTIVA

**DAMAN FIV OT-2**

TABAJARA D

**PEROLA DA AJCF**

RITA D

QUILOMBO

**ESCALDADO-MS**

CANCHA-D

**XAIANE DA BEABISA**

EVERED DA ESTIVA

**RAVENA DA BEABISA**

JANGADA DA ESTIVA

**Peso: 641 Kg • PE: 40 cm**

 **PMGZ**

iABCZ	DECA
8.06	2

PMGZ	PM		PD		PS		PE 365		IPP	
	DEP	DECA	DEP	DECA	DEP	DECA	DEP	DECA	DEP	DECA
	0.85	2	2.44	3	1.09	5	0.188	1	0.60	6



**CLIQUE AQUI**



**PARA VER O VÍDEO DO LOTE**



LOTE

46

INDIVIDUAL

# ELIPTICO DA BEABISA

SINDI PO • RG: BRMI 342 • Nasc.: 29/09/2022

FAMOSO DA ESTIVA

**QUERENTE DA ESTIVA**

HERESIA DA ESTIVA

**DAMAN FIV OT-2**

TABAJARA D

**PEROLA DA AJCF**

RITA D

QUENTAO DA ESTIVA

**UNICEFANO DA ESTIVA**

RASTA FIV DA ESTIVA

**CONFRESA DA BEABISA**

ESCALDADO-MS

**XAIANE DA BEABISA**

RAVENA DA BEABISA

**Peso: 607 Kg • PE: 35 cm**

 **PMGZ**

iABCZ	DECA
16.97	1

PMGZ	PM		PD		PS		PE 365		IPP	
	DEP	DECA	DEP	DECA	DEP	DECA	DEP	DECA	DEP	DECA
	1.35	1	4.05	1	5.69	1	0.310	1	-2.88	4



**CLIQUE AQUI**



**PARA VER O VÍDEO DO LOTE**

LOTE

47

INDIVIDUAL

# ESSENCIAL DA BEABISA

SINDI PO • RG: BRMI 345 • Nasc.: 01/10/2022

UNIVALE FIV DA ESTIVA

**GUERREIRO AJCF**

QUIMERA DA ESTIVA

**LUGANO DA ESTIVA**

IRAPURU DA ESTIVA

**GARRUCHA FIV DA ESTIVA**

TRIAGE FIV DA ESTIVA

ARIES FIV AJCF

**XILON DA ESTIVA**

PROVA DA ESTIVA

**ANDRESSA DA BEABISA**

FENO GUAPORE

**DORA AJCF**

AGUIA FIV AJCF

**Peso: 609 Kg • PE: 36 cm**

 **PMGZ**

iABCZ	DECA
12.70	1

PMGZ	PM		PD		PS		PE 365		IPP	
	DEP	DECA	DEP	DECA	DEP	DECA	DEP	DECA	DEP	DECA
	0.51	3	3.68	2	7.25	1	0.033	5	-5.71	3



**CLIQUE AQUI**



**PARA VER O VÍDEO DO LOTE**

LOTE

48

INDIVIDUAL

# EXERCITO DA BEABISA

SINDI PO • RG: BRMI 347 • Nasc.: 02/10/2022

UNIVALE FIV DA ESTIVA

**GUERREIRO AJCF**

QUIMERA DA ESTIVA

**LUGANO DA ESTIVA**

IRAPURU DA ESTIVA

**GARRUCHA FIV DA ESTIVA**

TRIAGE FIV DA ESTIVA

ROBO-E

**QUATAR DA AJCF**

SAROVA D

**GROSELHA FIV AJCF**

BALUARTE DA ESTIVA

**JANGADA DA ESTIVA**

BARAUNA DA ESTIVA

**Peso: 547 Kg • PE: 39 cm**

 **PMGZ**

iABCZ	DECA
13.71	1

PMGZ	PM		PD		PS		PE 365		IPP	
	DEP	DECA	DEP	DECA	DEP	DECA	DEP	DECA	DEP	DECA
	0.62	2	3.60	2	6.12	1	-0.004	6	-14.83	1



**CLIQUE AQUI**



**PARA VER O VÍDEO DO LOTE**



LOTE

49

INDIVIDUAL

# ENGOVE DA BEABISA

SINDI PO • RG: BRMI 361 • Nasc.: 18/10/2022

BORIS JNB

**DIAMANTE JNB**

ACUCENA JNB

**AROLDO DA BEABISA**

EVERED DA ESTIVA

**REALEZA DA BEABISA**

JADE DA ESTIVA

FAMOSO DA ESTIVA

**QUERENTE DA ESTIVA**

HERESIA DA ESTIVA

**DALY FIV DON**

IRAPURU DA ESTIVA

**BRENDA PORANGABA**

PAOLA FIV DA ESTIVA

X

**Peso: 555 Kg • PE: 38 cm**

 **PMGZ**

iABCZ	DECA
5.50	3

PMGZ	PM		PD		PS		PE 365		IPP	
	DEP	DECA	DEP	DECA	DEP	DECA	DEP	DECA	DEP	DECA
	-0.28	7	0.64	5	7.10	1	0.312	1	4.55	8



**CLIQUE AQUI**



**PARA VER O VÍDEO DO LOTE**

LOTE

50

INDIVIDUAL

# ENNIS DA BEABISA

SINDI PO • RG: BRMI 383 • Nasc.: 12/11/2022

UNIVALE FIV DA ESTIVA

**GUERREIRO AJCF**

QUIMERA DA ESTIVA

**LUGANO DA ESTIVA**

IRAPURU DA ESTIVA

**GARRUCHA FIV DA ESTIVA**

TRIAGE FIV DA ESTIVA

XISTO D

**URANO DA ESTIVA**

PLUMA TE DA ESTIVA

**ALUZ DA BEABISA**

BANGUE DA ESTIVA

**PRIMAVERA DA ESTIVA**

GELEIA DA ESTIVA

**Peso: 555 Kg • PE: 37 cm**

 **PMGZ**

iABCZ	DECA
8.96	2

PMGZ	PM		PD		PS		PE 365		IPP	
	DEP	DECA	DEP	DECA	DEP	DECA	DEP	DECA	DEP	DECA
	0.35	4	3.06	2	6.27	1	-0.028	6	-7.09	3



**CLIQUE AQUI**



**PARA VER O VÍDEO DO LOTE**

LOTE

51

INDIVIDUAL

# EXATO DA BEABISA

SINDI PO • RG: BRMI 333 • Nasc.: 18/09/2022

UNIVALE FIV DA ESTIVA

**GUERREIRO AJCF**

QUIMERA DA ESTIVA

**LUGANO DA ESTIVA**

IRAPURU DA ESTIVA

**GARRUCHA FIV DA ESTIVA**

TRIAGE FIV DA ESTIVA

QUERENTE DA ESTIVA

**BULDOGUE AJCF**

PEROLA DA AJCF

**FIONA DA 42**

QUATAR DA AJCF

**DUCA AJCF**

BRANCA FIV AJCF

X

**Peso: 583 Kg • PE: 37 cm**

 **PMGZ**

iABCZ	DECA
10.77	1

PMGZ	PM		PD		PS		PE 365		IPP	
	DEP	DECA	DEP	DECA	DEP	DECA	DEP	DECA	DEP	DECA
	-0.04	6	4.41	1	6.97	1	-0.118	9	-10.55	2



**CLIQUE AQUI**



**PARA VER O VÍDEO DO LOTE**



LOTE

52

INDIVIDUAL

# ETO DA BEABISA

SINDI PO • RG: BRMI 372 • Nasc.: 02/11/2022

UNIVALE FIV DA ESTIVA

**GUERREIRO AJCF**

QUIMERA DA ESTIVA

**LUGANO DA ESTIVA**

IRAPURU DA ESTIVA

**GARRUCHA FIV DA ESTIVA**

TRIAGE FIV DA ESTIVA

VERSATIL-E

**FENO GUAPORE**

QUIRANA D

**VIZAGEM DA ESTIVA**

FARAO DA ESTIVA

**ALIANCA DA ESTIVA**

OPORTUNA DA ESTIVA

X

**Peso: 629 Kg • PE: 36 cm**

 **PMGZ**

iABCZ	DECA
2.39	5

PMGZ	PM		PD		PS		PE 365		IPP	
	DEP	DECA	DEP	DECA	DEP	DECA	DEP	DECA	DEP	DECA
	-0.65	9	1.43	4	4.90	2	-0.056	7	-7.03	3



**CLIQUE AQUI**



**PARA VER O VÍDEO DO LOTE**

LOTE

53

INDIVIDUAL

# EMERALD DA BEABISA

SINDI PO • RG: BRMI 386 • Nasc.: 17/11/2022

UNIVALE FIV DA ESTIVA

**GUERREIRO AJCF**

QUIMERA DA ESTIVA

**LUGANO DA ESTIVA**

IRAPURU DA ESTIVA

**GARRUCHA FIV DA ESTIVA**

TRIAGE FIV DA ESTIVA

FAMOSO DA ESTIVA

**QUERENTE DA ESTIVA**

HERESIA DA ESTIVA

**ECOLOGIA FIV OT**

EVERED DA ESTIVA

**PRATA FIV DA ESTIVA**

JANGADA DA ESTIVA

**Peso: 525 Kg • PE: 35 cm**

 **PMGZ**

iABCZ	DECA
11.65	1

PMGZ	PM		PD		PS		PE 365		IPP	
	DEP	DECA	DEP	DECA	DEP	DECA	DEP	DECA	DEP	DECA
	-0.38	8	5.24	1	8.64	1	0.070	3	-2.81	4



**CLIQUE AQUI**



**PARA VER O VÍDEO DO LOTE**